

平成27年(2015)

会報7月号

柏市歩こう会

会報407号平成27年6月15日発行

柏市教育委員会●社会体育課の
指導により昭和56年5月設立

★ 会長 濱口 隆 船橋市二和西 1-6-4-102 ☎090-1205-3551
★ 事務局 大學 敏子 柏市布施 908-4 ☎04-7131-3772

7月例会(平成27年 ●第7回例会 通算411回例会 ●行事通算434回)

(注)「役員の責任」本会の行事中に事故発生しても、会員及び一般参加者は、会および役員の責任を一切問わない事とする。

7月行事のご案内 三鷹ゆかりの偉人と国立天文台散策

文学の香り、文化の愉しみ、自然とのふれあいがある「三鷹」を訪ねます。玉川上水に沿って歩く「風の散歩道」の途中には、太宰治が入水した場所といわれる付近に、故郷津軽金木町の玉鹿石が置かれています。「人間失格」「走れメロス」等の作品があり、「舞姫」や「うたかたの記」が代表作の森鷗外とともに禅林寺に眠っています。又、新撰組局長、近藤勇の生誕の地（豪農だった宮川家）と一族の墓がある龍源寺、地域のシンボル「国立天文台」を見学して、野川沿いにある水車、ほたるの里などみどり豊かな三鷹市の見どころを訪ねます。

【記】

期 日 : 平成27年7月12日(日) (少雨決行)
集合場所 : JR線柏駅中央改札口
集合時間 : 7時50分(時間厳守)
出発時間 : 8時04分発 上野行き乗車、日暮里乗りかえ、神田乗りかえ、
中央線快速乗車、三鷹駅下車
交通費 : 行き 柏駅～三鷹駅 920円 帰り 多摩駅～柏駅 1,100円
参加費 : 一般参加者の方は、¥300/人お願いします。小学生以下は無料です。



【コース案内】 約13km

三鷹駅～風の散歩道～井之頭公園(朝礼)～ジブリ美術館前～禅林寺～国立天文台(昼食・WC)～龍源寺～野川公園(WC)～近藤勇生誕の地～武蔵野の森公園(解散)～西武多摩川線多摩駅

いよいよ夏本番、日差しもきつくなり、歩くと大汗をかきます。息苦しくなる前にこまめに水分を取り、休息もいつもより多めにとりましょう。頭がポ～としてきたら危険です。すぐに涼しいところで休んでください。団体歩行といえども気にしないでください。お互い熱中症には気をつけましょう。(でも日頃からの歩く練習や散歩も大事ですよ)

(会長)



交通安全を励行し、健康で元気に歩き、お互いの親睦を図りましょう。

ホームページ : [柏市歩こう会](#) [検索](#) でご覧になれます。

7月例会 「三鷹ゆかりの偉人と国立天文台散策」報告

期日：7月12日（日） 天気： 晴れ 気温：32度
参加者： 98名 （会員 73名、 一般参加 25名）

台風9号の影響により7月の最高気温、東京で32度、猛暑日の中で、玉川上水沿いの風の散歩道をスタートし、ジブリ美術館前を進み、禅林寺（太宰治、森鷗外の墓所）内で皆さまが静かに参拝している姿が、心に残りました。又、個人ではなかなか行けない国立天文台では、赤道儀室、天文台歴史館、太陽塔とそれぞれの望遠鏡、すばる望遠鏡模型の展示室等を見学して、その緻密さに感心しました。龍源寺本堂裏の近藤勇一族の墓を参り、野川公園へ。熱中症も心配されましたが、水分補給をお願いし、休憩を十分取り、8割方緑の木の下を歩くコース。「東京でこんなに木の下を歩くとは思わなかった」との声が聞こえました。1日元気に歩くことが出来ました。

（担当幹事）

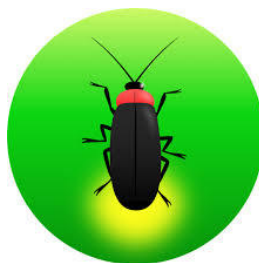

今年は高校野球100年目です。甲子園開会式には第一回大会に出場した学校の現役学生が当時のユニフォームで登場するそうです。高校野球ファンとしてはその企画にもわくわくしています。全国どのチームも一朝一夕やマグレで出場できたのではないことは予選の経過をみれば明らかです。ただ、このチームに勝ってほしいと思った高校はすべて予選で敗退してしまいました。千葉県と茨城県は両方とも初出場です。以前の例会で霞ヶ浦の予科練博物館を見に行ったときにすれ違った大きな学校が霞ヶ浦高校、毎年いいところまで行くのにあと一歩で甲子園を逃し続けた専修大学松戸高校（センマツ）。今年のチームは春から強かったです。Aシードを勝ち取った夏の予選を見事勝ち抜きました。さあ甲子園、どんなドラマが待っているのでしょうか。

編集部